B-15 Anne Steuernagel (BAG Arbeit, Gesundheit, Soziales)

Tagesordnungspunkt: Wahlen der Delegierten zu den Grünen Bundesarbeitsgemeinschaften

Angaben

Alter:	24
Geschlecht:	weiblich
Wohnort:	München

Selbstvorstellung (Bei PDF-Upload hinfällig. Einfach "siehe PDF" ö. Ä. angeben)

siehe PDF

Individuelle PDF-Bewerbung

BEWERBUNG ALS DELEGIERTE ZUR BAG
ARBEIT, SOZIALES, GESUNDHEIT

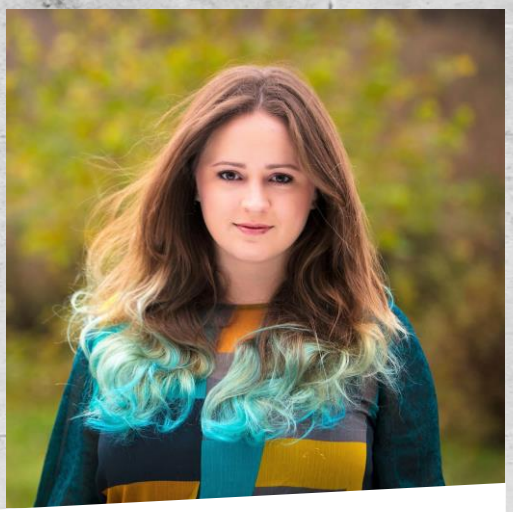

Liebe Freund*innen,

in was für einer Gesellschaft wollen wir leben? Ich kann diese Frage für mich nur damit beantworten, dass es eine gerechtere sein soll! Wir leben in einer Welt, in der die Lotterie der Herkunft nicht nur darüber entscheidet, in welchem Staat du leben darfst, sondern auch darüber, welche Chancen dir geboten werden oder ob du in Armut aufwachsen musst. Statt den Wohlstand in unserer Gesellschaft gerecht aufzuteilen und allen Menschen ein gutes Leben zu ermöglichen, reduzieren wir immer weiter ein eh schon menschenunwürdiges Sozialsystem: Kinder müssen in Armut aufwachsen und werden von sozialer Teilhabe ausgeschlossen werden, selbst das Existenzminimum darf noch zusammengekürzt werden. Auf der anderen Seite stehen dieser Austerität enorme Gewinne gegenüber, auf die kaum Steuern gezahlt werden, Arbeitsverhältnisse, in denen Menschen ausgebeutet und nicht ausreichend mit Rechten abgesichert sind. Hier brauchen wir ein Umdenken, hin zu einer gerechten Umverteilung und einer sozialeren Politik.

Für mich ist die Bundesarbeitsgemeinschaft Arbeit, Soziales, Gesundheit für dieses Umdenken – für neue Ideen und soziale Konzepte – genau der richtige Ort, deshalb bewerbe ich mich als Delegierte.

Sowohl in meinem Studium als auch in meiner politischen Arbeit bei den GRÜNEN und der GRÜNEN JUGEND beschäftige ich mich mit Wirtschafts- & Sozialpolitik. Im Grundsatzprogrammprozess habe ich die Vorschläge zur Erneuerung unserer Sozialsysteme mit Interesse verfolgt. In Zukunft möchte ich mich noch verstärkt in diese Debatten einbringen und dafür sorgen, dass soziale Themen in der Grünen Partei der Besserverdiener*innen in Zukunft eine größere Rolle spielen. Dafür freue ich mich über eure Stimme auf dem FaFo Treffen.

Eure Anne

ANNE STEUERNAGEL

ÜBER MICH

Ich bin 24 Jahre alt, komme aus Frankfurt und wohne in München. Wenn ich nicht gerade VWL studiere, für die GRÜNE JUGEND unterwegs bin oder wandern gehe, fröne ich meistens meiner Kaffeesucht.

POLITISCHES

Beisitzerin im Bundesvorstand & Mitglied der SPUNK-Redaktion (2017-2018)

Beisitzerin im Landesvorstand der GJ Bayern (2017)

Freie Koordinatorin (2018-2019)

Koordinierende FaFo Europa & Globales (2016-2017)

Delegierte zum Länderrat (seit 2018)

Mitglied bei B'90/DIE GRÜNEN & der GRÜNEN JUGEND (seit 2015)

MEINE THEMEN

Feminismus, Wirtschafts- & Sozialpolitik, Innenpolitik & Antifaschismus

@MsTaxnail
/MsTaxnail
anne.steuernagel@gjm.de