B-19 Anne Steuernagel (offener Platz)

Tagesordnungspunkt: 0.5. Wahl der Delegierten zum Grünen Länderrat

Angaben

Alter:	24
Geschlecht:	weiblich
Wohnort:	München

Individuelle PDF-Bewerbung

BEWERBUNG ALS DELEGIERTE
ZUM LÄNDERRAT

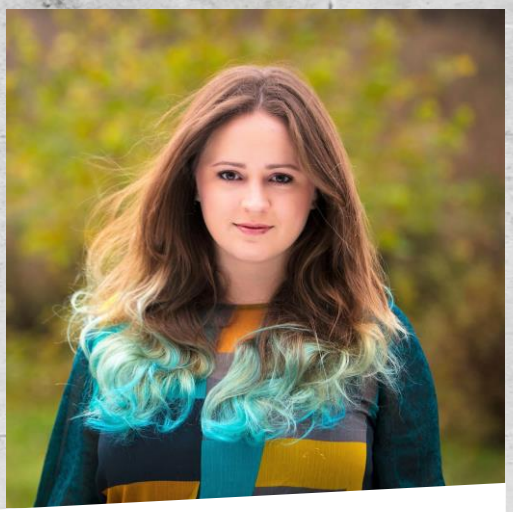

Liebe Freund*innen,

Ich war bereits im vergangenen Jahr eure Delegierte zum Länderrat von BÜNDNIS 90/DIE GRÜNEN. Allerdings konnte ich an keiner Sitzung teilnehmen, da in der gesamten Delegationszeit kein Länderrat stattfand. Dennoch möchte ich die GRÜNE JUGEND gerne weiterhin im Länderrat vertreten und bewerbe mich deshalb ein zweites Mal als Delegierte.

Wir stehen direkt vor der Europawahl, vor einem Chaos-Brexit und vor erstarkenden nationalistischen Tendenzen in ganz Europa. Gleichzeitig erleben wir einen unglaublichen Aufwind bei den GRÜNEN und müssen uns überlegen, wie wir mit hohen Umfragewerten und vielen neuen Mitgliedern in der Partei umgehen. Die Klimakrise fordert radikale Antworten, während grüne Regierungsbeteiligung vielerorts nur kleine Veränderungen bringt. Man bekommt das Gefühl, dass sich grüne Politiker*innen zu häufig zwischen grüner, sozialer oder anti-autoritärer Politik entscheiden. Aber wenn wir es ernst meinen mit unseren Grundsätzen und den Debatten, die wir rund um das Grundsatzprogramm führen, dann darf zwischen diesen Werten kein „oder" stehen.

Auf dem Länderrat will ich mich deshalb für ein ökologisches, soziales und freiheitliches Europa stark machen. Wir wollen das neue Europa bauen? Dazu gehört für mich mehr, als die Ode an die Freude zu singen. Wir müssen endlich anfangen, junge Menschen in ganz Europa ernst zu nehmen und ihnen Zukunftsperspektiven zu eröffnen – durch eine grüne Klimapolitik und durch eine berufliche Zukunft. Wir dürfen Menschenrechtsverstöße nicht länger tolerieren – egal ob sie gegen queere Menschen, Geflüchtete oder Frauen gerichtet sind. Und nicht zuletzt ist der Rechtsstaat auch innerhalb der EU bedroht – hier müssen wir demokratische Kräfte stärken, statt Orban, Duda und Co. gewähren zu lassen.

Die EU ist noch immer ein Erfolgsprojekt, aber damit sie es auch bleibt und weder zu einem Selbstzweck noch zur Unrechts-EU wird, dafür will ich mich im Länderrat einsetzen und dafür freue ich mich über eure Stimme.

Eure Anne

ANNE STEUERNAGEL

ÜBER MICH

Ich bin 24 Jahre alt, komme aus Frankfurt und wohne in München. Wenn ich nicht gerade VWL studiere, für die GRÜNE JUGEND unterwegs bin oder wandern gehe, fröne ich meistens meiner Kaffeesucht.

POLITISCHES

Beisitzerin im Bundesvorstand & Mitglied der SPUNK-Redaktion (2017-2018)

Beisitzerin im Landesvorstand der GJ Bayern (2017)

Freie Koordinatorin (2018-2019)

Koordinierende FaFo Europa & Globales (2016-2017)

Delegierte zum Länderrat (seit 2018)

Mitglied bei B'90/DIE GRÜNEN & der GRÜNEN JUGEND (seit 2015)

MEINE THEMEN

Feminismus, Wirtschafts- & Sozialpolitik, Innenpolitik & Antifaschismus

@MsTaxnail
/MsTaxnail
anne.steuernagel@gjm.de